

Международный конкурс "Шедевры европейской живописи до 19 века"

Системный номер 45990418

[Инструкция по заполнению формы ответов по этой ссылке или в разделе сайта, где был этот файл с вопросами](#)

ФИО Участника	
Город	
Образовательное учреждение	
Класс или возраст	
Е-mail Участника для обратной связи	
ФИО Руководителя	
Е-mail Руководителя для обратной связи	

Вопросы	Ответы															
Вопрос № 1 Сложность 1 балл																
Кого из этих художников нельзя отнести к европейским художникам 16-17 века?	<table border="1"> <tr><td>1</td><td>Рембрандт Харменс ван Рейн</td><td></td></tr> <tr><td>2</td><td>Микеланджело Меризи да Караваджо</td><td></td></tr> <tr><td>3</td><td>Питер Пауль Рубенс</td><td></td></tr> <tr><td>4</td><td>Никола Пуссен</td><td></td></tr> <tr><td>5</td><td>Сальвадор Дали</td><td></td></tr> </table>	1	Рембрандт Харменс ван Рейн		2	Микеланджело Меризи да Караваджо		3	Питер Пауль Рубенс		4	Никола Пуссен		5	Сальвадор Дали	
1	Рембрандт Харменс ван Рейн															
2	Микеланджело Меризи да Караваджо															
3	Питер Пауль Рубенс															
4	Никола Пуссен															
5	Сальвадор Дали															
Вопрос № 2 Сложность 1 балл																
Какое название у этой картины Леонардо да Винчи?	<table border="1"> <tr><td>1</td><td>Джоконда</td><td></td></tr> <tr><td>2</td><td>Неизвестная</td><td></td></tr> <tr><td>3</td><td>Портрет Лизы</td><td></td></tr> <tr><td>4</td><td>Девушка</td><td></td></tr> <tr><td>5</td><td>Загадочная улыбка</td><td></td></tr> </table>	1	Джоконда		2	Неизвестная		3	Портрет Лизы		4	Девушка		5	Загадочная улыбка	
1	Джоконда															
2	Неизвестная															
3	Портрет Лизы															
4	Девушка															
5	Загадочная улыбка															
Вопрос № 3 Сложность 1 балл																
Кто автор этой фрески?	<table border="1"> <tr><td>1</td><td>Рафаэль</td><td></td></tr> <tr><td>2</td><td>Пуссен</td><td></td></tr> <tr><td>3</td><td>Тьеполо</td><td></td></tr> <tr><td>4</td><td>Микеланджело</td><td></td></tr> <tr><td>5</td><td>Сальватор Роза</td><td></td></tr> </table>	1	Рафаэль		2	Пуссен		3	Тьеполо		4	Микеланджело		5	Сальватор Роза	
1	Рафаэль															
2	Пуссен															
3	Тьеполо															
4	Микеланджело															
5	Сальватор Роза															
Вопрос № 4 Сложность 2 балла																
Как Рембрандт назвал эту картину?	<table border="1"> <tr><td>1</td><td>Возвращение</td><td></td></tr> <tr><td>2</td><td>Блудный сын</td><td></td></tr> <tr><td>3</td><td>Возвращение блудного сына</td><td></td></tr> <tr><td>4</td><td>Сын вернулся</td><td></td></tr> <tr><td>5</td><td>Отец и сын</td><td></td></tr> </table>	1	Возвращение		2	Блудный сын		3	Возвращение блудного сына		4	Сын вернулся		5	Отец и сын	
1	Возвращение															
2	Блудный сын															
3	Возвращение блудного сына															
4	Сын вернулся															
5	Отец и сын															
Вопрос № 5 Сложность 2 балла																
В каком стиле Жак-Луи Давид нарисовал свою картину?	<table border="1"> <tr><td>1</td><td>Романтизм</td><td></td></tr> <tr><td>2</td><td>Классицизм</td><td></td></tr> <tr><td>3</td><td>Барокко</td><td></td></tr> <tr><td>4</td><td>Импрессионизм</td><td></td></tr> <tr><td>5</td><td>Реализм</td><td></td></tr> </table>	1	Романтизм		2	Классицизм		3	Барокко		4	Импрессионизм		5	Реализм	
1	Романтизм															
2	Классицизм															
3	Барокко															
4	Импрессионизм															
5	Реализм															

Вопрос № 6 Сложность 2 балла

Чей это автопортрет?



- | | | |
|---|---------|--|
| 1 | Тициана | |
| 2 | Пуссена | |
| 3 | Розы | |
| 4 | Босха | |
| 5 | Дюрера | |

Вопрос № 7 Сложность 3 балла

Кто автор этой картины?



- | | | |
|---|--------------|--|
| 1 | Караваджо | |
| 2 | Микеланджело | |
| 3 | Босх | |
| 4 | Рембрандт | |
| 5 | Тициан | |

Вопрос № 8 Сложность 3 балла

Где впервые появился такой художественный стиль как "барокко"?

- | | | |
|---|-------------|--|
| 1 | В Испании | |
| 2 | В Италии | |
| 3 | В Германии | |
| 4 | Во Франции | |
| 5 | В Голландии | |

Вопрос № 9 Сложность 3 балла

Чей это автопортрет?

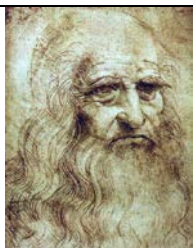

- | | | |
|---|-------------------|--|
| 1 | Караваджо | |
| 2 | Рубенса | |
| 3 | Рембрандта | |
| 4 | Леонардо да Винчи | |
| 5 | Боттичелли | |

Вопрос № 10 Сложность 4 балла

Кто автор и какое название у этой картины?







- | | | |
|---|-----------------------------|--|
| 1 | Рубенс - Тайная вечеря | |
| 2 | Росселли - Тайная проповедь | |
| 3 | Росселли - Посвящение | |
| 4 | Тициан - Тайная молитва | |
| 5 | Босх - Таинство | |

Вопрос № 11 Сложность 4 балла

В каком стиле живописи Караваджо нарисовал свою картину?



- | | | |
|---|---------------|--|
| 1 | Романтизм | |
| 2 | Классицизм | |
| 3 | Барокко | |
| 4 | Импрессионизм | |
| 5 | Реализм | |

Вопрос № 12 Сложность 4 балла			
Кто автор и какое название у этой картины?		1	Пуссен - Сад земных наслаждений
		2	Рубенс - Сад
		3	Рубенс - Сад наслажений
		4	Босх - Сад наслаждений
		5	Босх - Сад земных наслаждений
Вопрос № 13 Сложность 5 баллов			
Какое название дал Тициан своей картине?		1	Любовь
		2	Любовь и нелюбовь
		3	Искушение
		4	Любовь небесная и Любовь земная
		5	Две девушки
Вопрос № 14 Сложность 5 баллов			
Кто автор данной картины?		1	Лоррен
		2	Микеланджело
		3	Жак-Луи Давид
		4	Рубенс
		5	Рафаэль
Вопрос № 15 Сложность 5 баллов			
Чей это автопортрет?		1	Рубенса
		2	Лоррена
		3	Рафаэля
		4	Рембрандта
		5	Пуссена

Сведения об оплате участия:

[Информация о способах оплаты](#)

Неоплаченные работы не принимаются к рассмотрению!

Вы оплатили:	
На банковскую карту (ФИО плательщика / участника)	Дата платежа (дд.мм.гггг), время платежа мск (час-мин)
На электронный кошелёк (Название системы / кошелька, ФИО плательщика / участника)	Дата платежа (дд.мм.гггг), время платежа мск (час-мин)
На расчётный счёт (Способ платежа, название банка, ФИО плательщика / участника)	Дата платежа (дд.мм.гггг)
Оплата участия в конкурсе является подтверждением ознакомления с Положением о проведении конкурса (доступно на странице конкурса) и согласием на обработку персональных данных, указанных в верхней части данного бланка.	

Ответы присылайте на адрес:	lr-nnz@lureshenie.ru
Диплом отправляется вам на почту не позднее 2 рабочих дней с момента получения работы.	

(!!!) Будьте внимательны. Работу следует отправить именно на почтовый адрес, указанный выше.

У каждого Конкурса/Олимпиады свой почтовый адрес. При отправке на другой адрес будет путаница, и работа может быть не проверена в установленные сроки.

Но (!!!) этот почтовый адрес служит только для сбора работ и не предназначен для переписки.

Для решения оперативных вопросов используйте адрес: lu_res@mail.ru